

Agenzia del Territorio
CATASTO FABBRICATI
Ufficio Provinciale di
Firenze

Dichiarazione protocollo n. P10358015 del 18/10/2007

Planimetria di u.i.u. in Comune di Reggello

Via Don Mario Davitti

cat. 38

Identificativi Catastali:

Sezione:

Foglio: 21

Particella: 664

Subalterno: 2

Compilata da:

Barbacci Filippo

Iscritto all'albo:

Ingegneri

Prov. Firenze

n. 3892

Scheda n. 1

Scala 1:200

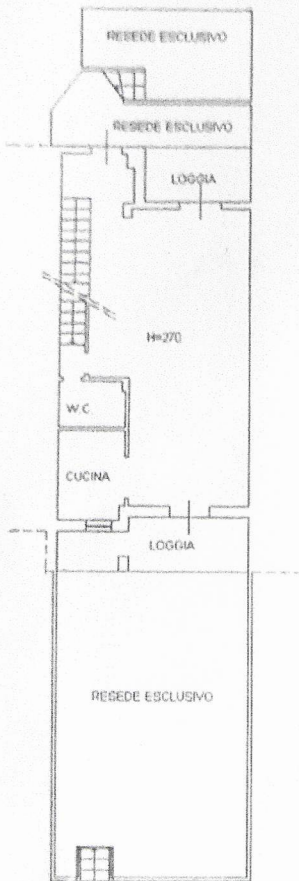

PIANO TERRENO

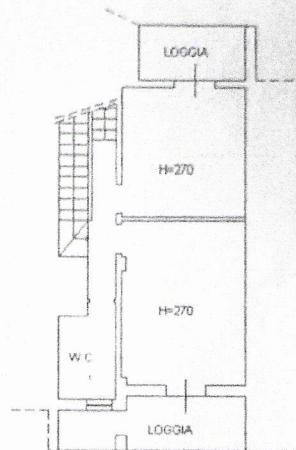

PIANO PRIMO

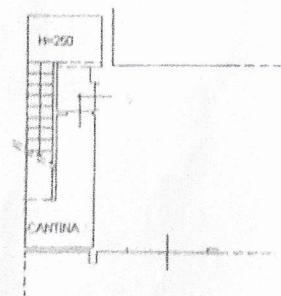

PIANO SEMINTERRATO

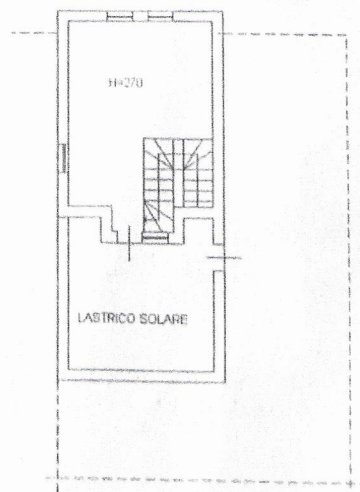

PIANO SECONDO

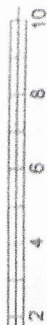

Ultima planimetria in atti

Data: 28/04/2021 - n. T356017 - Richiedente: SNTCRL66T05E625M

Totale schede: 1 - Formato di acquisizione: A4(210x297) - Formato stampa richiesto: A4(210x297)

Catasto dei Fabbricati - Situazione al 28/04/2021 - Comune di REGGELLO (H222) - Foglio: 21 - Particella: 664 - Subalterno: 2
VIA DON MARIO DAVITTI n. 38 piano: S1-T-1-2;

